

**PIANO ANNUALE INSTALLAZIONE  
IMPIANTI 2020-2021**

**COMUNE DI**

**MELZO**

# INDICE

1	PREMESSA.....	3
2	VISIONE DI MASSIMA DEL PROGETTO.....	4
2.1	MAPPA D'INSIEME .....	4
2.2	TABELLA RIASSUNTIVA.....	5

# 1 PREMESSA

La Società FASTWEB S.p.A. - Società con Sede Legale e amministrativa in Milano, via Caracciolo n.51, capitale sociale Euro 41.344.209,40 interamente versato, Codice fiscale, Partita Iva ed iscrizione al Registro delle Imprese di Milano numero 12878470157 è titolare, dal 25 luglio 2019, di un'autorizzazione come MNO (Mobile Network Operator) volta allo sviluppo, attraverso l'utilizzo di frequenze di sua proprietà, di una rete mobile. Fastweb è altresì titolare, dal 12 settembre 2000 di una licenza individuale per l'installazione di una rete di telecomunicazioni allo scopo di prestare il servizio di telefonia vocale, dal 21 dicembre 1999 di una licenza per l'installazione di una rete di telecomunicazioni allo scopo di prestare il servizio di telefonia vocale nonché dal 18 gennaio 2000, di una autorizzazione per offrire al pubblico il servizio di trasmissione dati. Fastweb è, dunque, un operatore di rete fissa e mobile pienamente abilitato allo sviluppo sia di reti wireless che wireline.

Qualsiasi comunicazione può essere inviata alle seguenti due PEC:

- fwexternalrelations@pec.fastweb.it
- ntwk.development@pec.fastweb.it

## 2 VISIONE DI MASSIMA DEL PROGETTO

Fastweb, per il proprio progetto, utilizzerà principalmente strutture già ospitanti impianti radio base di altri operatori, che saranno il centro dell'area di ricerca selezionata, avente raggio pari a 500mt.

Le informazioni condivise sono da considerarsi indicative e confermabili solamente a valle del progetto esecutivo, della CEM e della verifica statica d'impianto.

### 2.1 MAPPA D'INSIEME

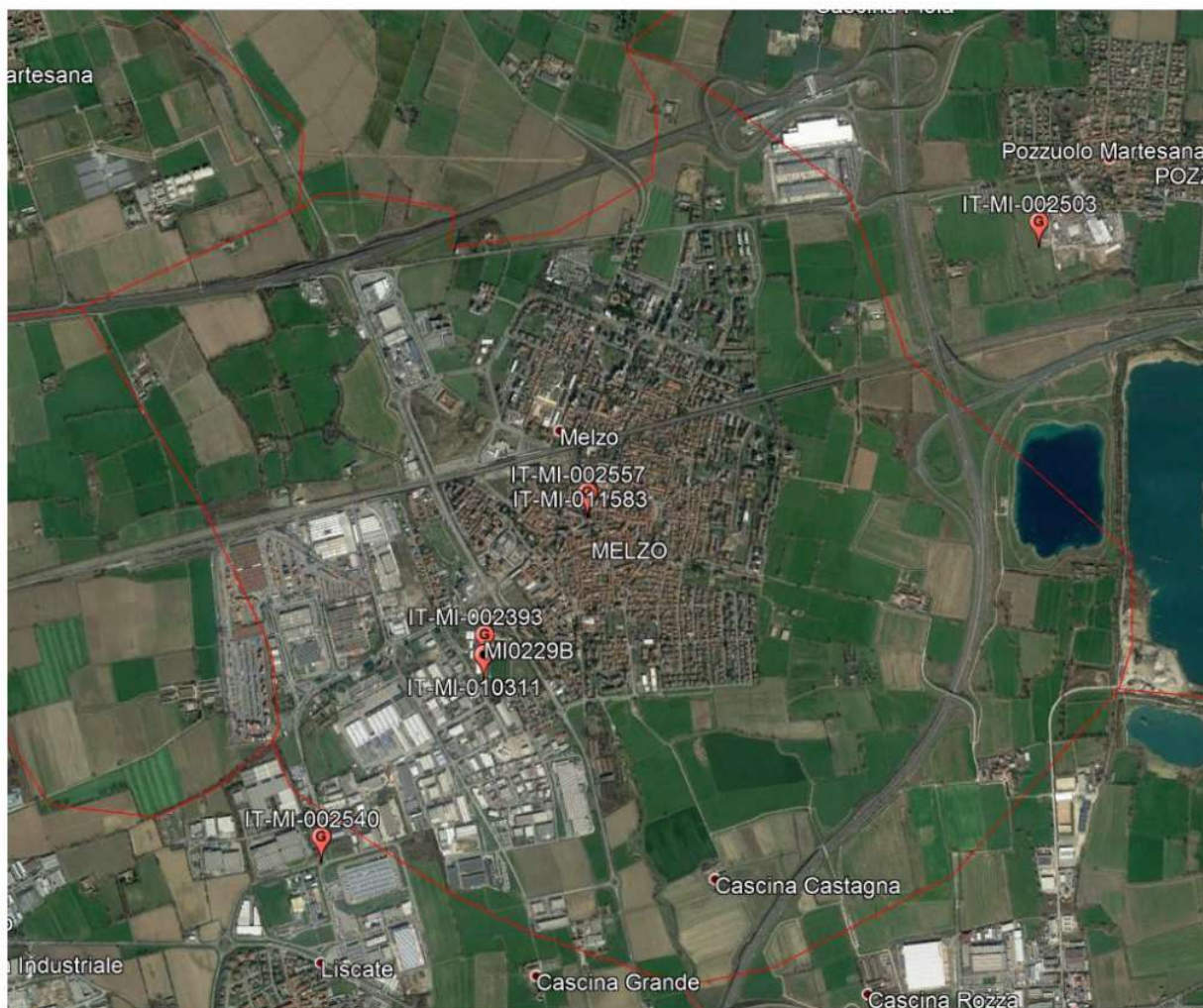

## 2.2 TABELLA RIASSUNTIVA

Area di ricerca	Latitudine	Longitudine	Infrastruttura già presente	Installazione radio Fastweb già presente
#1	45,494472	9,418055	SI	NO
#2	45,49987861	9,423685278	SI	NO
#3	45,493725	9,418004	SI	NO